

SAIBA COMO CADASTRAR A
PROPOSTA DE ESTÁGIO OBRIGATÓRIO
NO PORTAL DO UNISINOS CARREIRAS

UNISINOS
CARREIRAS

LICENCIATURAS

DESAFIE
O AMANHÃ.



UNISINOS



ESTÁGIO OBRIGATÓRIO

O estágio obrigatório é uma atividade que compõe a grade curricular do seu curso de graduação. Essa atividade cumpre exigências específicas da sua graduação para ganho de experiência e conhecimento técnico-profissional e pedagógico da sua área de formação.

FLUXO DA PROPOSTA DE ESTÁGIO OBRIGATÓRIO

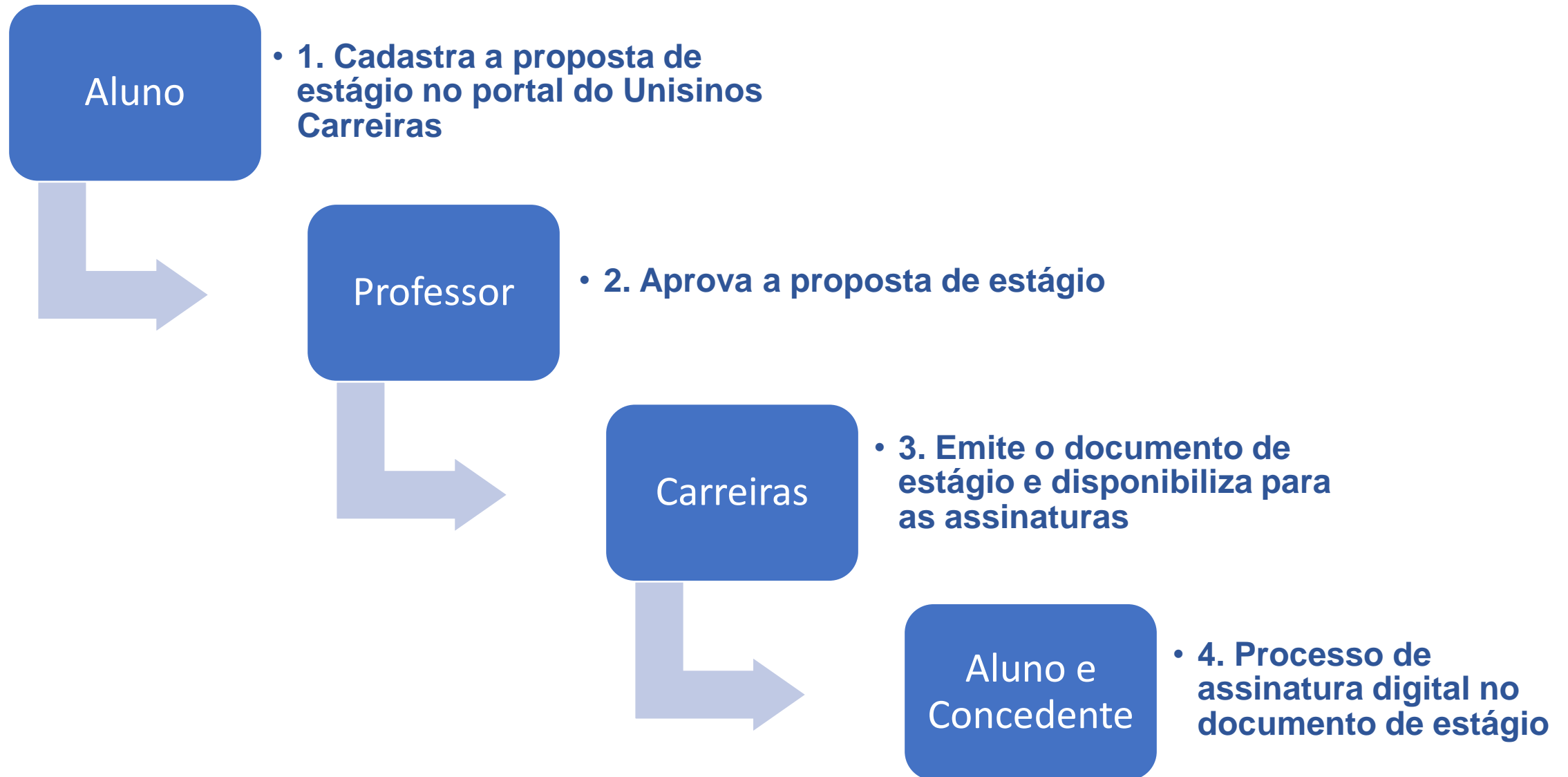

SUMÁRIO

ORIENTAÇÕES
GERAIS

PRAZO PARA O
CADASTRO DA
PROPOSTA DE
ESTÁGIO

SAIBA COMO
CADASTRAR A
PROPOSTA DE
ESTÁGIO

CADASTRO
ESCOLA
PARTICULAR

CADASTRO NA
UNISINOS

CADASTRO
ESCOLA
MUNICIPAL

CADASTRO
ESCOLA
ESTADUAL

PROCESSO DE
ASSINATURA
DIGITAL

DÚVIDAS
FREQUENTES

ORIENTAÇÕES GERAIS

Após a conversa com o professor da atividade acadêmica de estágio, você poderá cadastrar a sua proposta de estágio obrigatório no portal do Unisinos Carreiras, para análise e aprovação do professor.

Após o cadastro, você deve aguardar a aprovação do professor.

Após aprovação do professor, você deve aguardar a emissão do documento de estágio

O Unisinos Carreiras tem o prazo para liberar o documento, de no máximo 10 dias úteis.

Você será notificado, por e-mail, quando o documento estiver disponível no portal para o processo das assinaturas.

ORIENTAÇÕES GERAIS

É muito importante, a formalização do estágio, ou seja, o documento deve estar assinado por todas as partes, para que você possa iniciar o seu estágio no local.

A não formalização do estágio, implica no lançamento da sua nota na atividade acadêmica de estágio, podendo ser **REPROVADO**, caso não faça o cadastro ou a assinatura dos documentos.

Você deve realizar e concluir o seu estágio durante o período letivo.

Conforme a lei do estágio, a carga horária deve ser de no máximo **6h diárias** e **30h semanais**.

ORIENTAÇÕES GERAIS

Você tem **TRÊS** opções de locais, para realizar o estágio obrigatório:

1. ESCOLAS PARTICULARES
2. UNISINOS
3. ESCOLAS MUNICIPAIS
4. ESCOLAS ESTADUAIS

PRAZO PARA O CADASTRO DA PROPOSTA DE ESTÁGIO!

**Pedimos que leia com
atenção as orientações.**



PRAZO PARA O CADASTRO DA PROPOSTA DE ESTÁGIO

É muito importante que você cumpra o prazo para fazer o cadastro da proposta de estágio no portal do Unisinos Carreiras. Você tem **até a 10ª semana de aula** para realizar o cadastro da sua proposta de estágio.

Até a **10ª semana de aula**, o sistema permite fazer o cadastro com o período do semestre letivo.

Após a **10ª semana de aula**, o sistema não permitirá mais que cadastre com o período do semestre, permitirá somente cadastrar a proposta com a data em que o cadastro está sendo feito no portal, e não com data retroativa.



Se você perder o prazo por algum motivo muito grave, ou de saúde. Solicitamos que procure o professor da disciplina para justificar o motivo pelo qual não realizou o cadastro no prazo estipulado. Informamos que é o professor que deve entrar em contato direto com o Unisinos Carreiras. A situação será analisada e resolvida entre o Carreiras e o Professor.

**SAIBA COMO CADASTRAR A
PROPOSTA DE ESTÁGIO NO
PORTAL DO UNISINOS
CARREIRAS**



CADASTRO DA PROPOSTA DE ESTÁGIO OBRIGATÓRIO

Acessar o site: www.unisinos.br/carreiras

UNISINOSCARREIRAS

PARA ALUNOS

PARA EMPRESAS

OPORTUNIDADES

GESTÃO DE CARREIRAS

SOBRE

CONTATO

ACESSO ▾

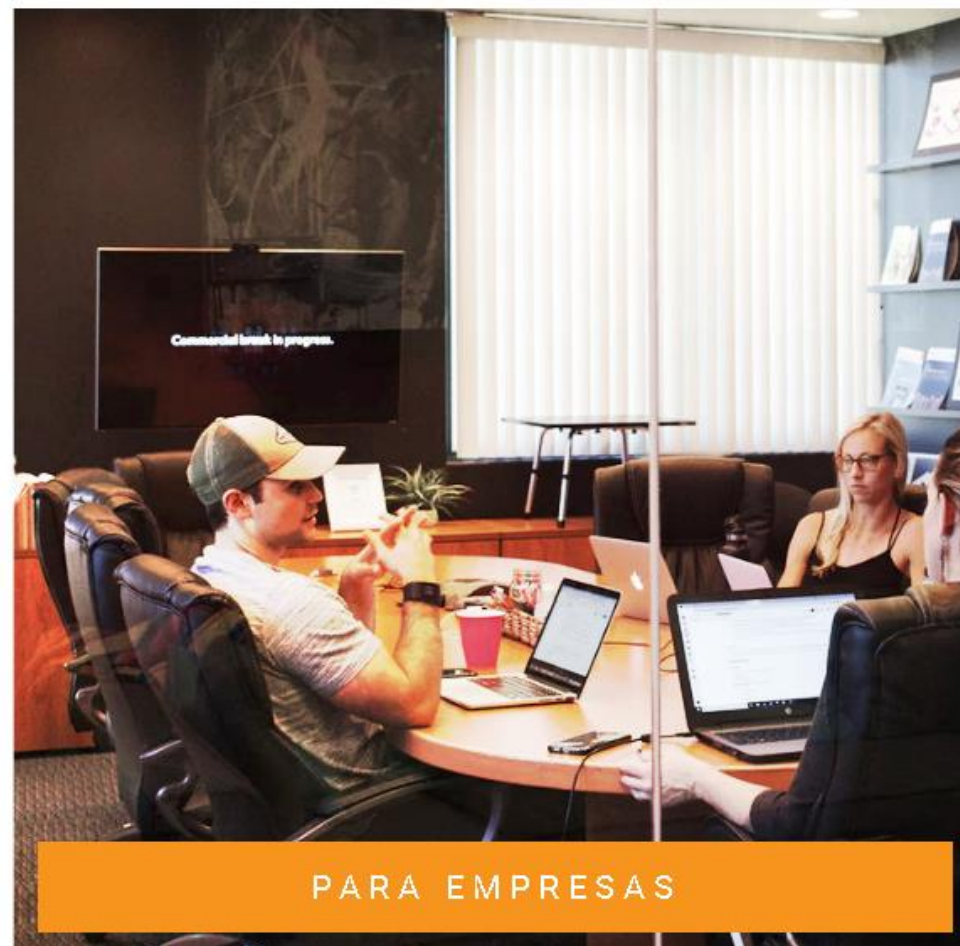

FAÇA LOGIN

UNISINOS CARREIRAS

PARA ALUNOS

PARA EMPRESAS

OPORTUNIDADES

GESTÃO DE CARREIRAS

SOBRE

CONTATO

ACESSO ▾

ALUNOS

EMPRESAS

PROFISSIONAL LIBERAL

PROFESSORES



É muito importante que você faça o cadastro corretamente da sua proposta de estágio, evitando que a proposta seja recusada pelo professor ou pelo Unisinos Carreiras, gerando atraso no início do seu estágio.

Você deve obter os dados do local e as informações referente ao estágio para realizar corretamente o cadastro.

1. CLICAR EM ESTÁGIOS OBRIGATÓRIOS
2. CLICAR EM PROPOSTAS DE ESTÁGIO
3. CLICAR NO BOTÃO CADASTRAR

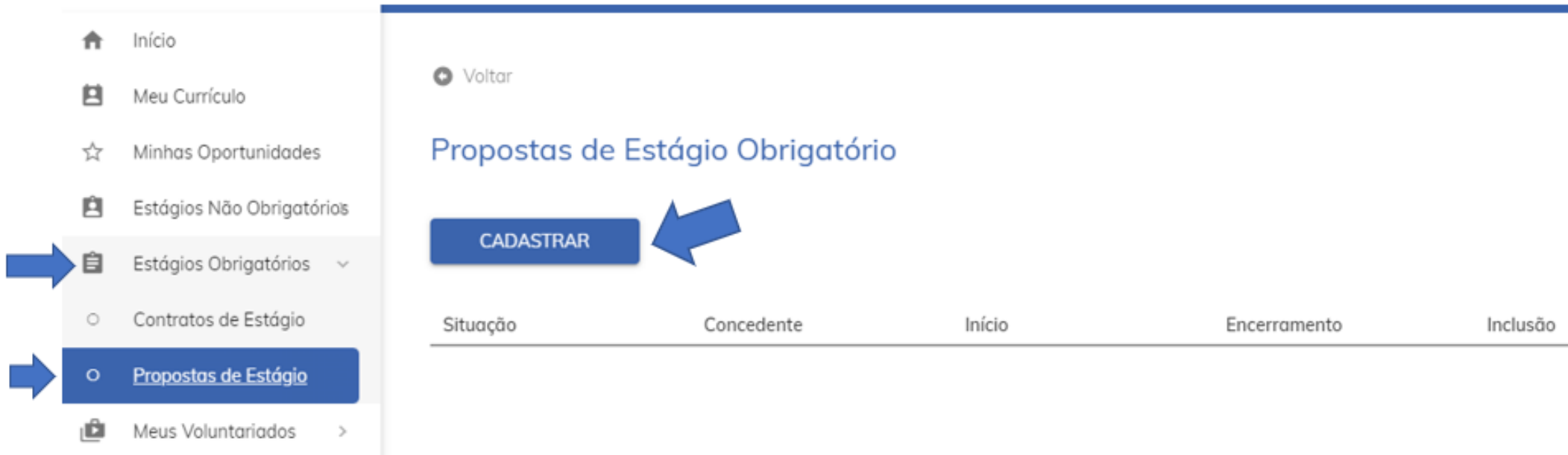

The screenshot displays the Unisinos Carreiras interface. On the left, a vertical navigation menu contains the following items: 'Início' (home icon), 'Meu Currículo' (person icon), 'Minhas Oportunidades' (star icon), 'Estágios Não Obrigatórios' (person icon), 'Estágios Obrigatórios' (document icon, highlighted with a blue arrow), 'Contratos de Estágio' (document icon), 'Propostas de Estágio' (document icon, highlighted with a blue arrow), and 'Meus Voluntariados' (calendar icon). The main content area is titled 'Propostas de Estágio Obrigatório' and features a 'Voltar' button with a left arrow. Below the title is a prominent blue 'CADASTRAR' button, which is pointed to by a blue arrow. At the bottom of the page, a table header is visible with the following columns: 'Situação', 'Concedente', 'Início', 'Encerramento', and 'Inclusão'.

NOVO PROCESSO DE CADASTRO DA PROPOSTA DE ESTÁGIO NO PORTAL DO UNISINOS CARREIRAS

O Unisinos Carreiras vem constantemente trabalhando na melhoria dos processos de estágios. Com o objetivo de facilitar aos alunos o cadastro da proposta de estágio é que modificamos o processo do cadastro da PARTE CONCEDENTE.

ANTES:

O aluno precisava informar o nome da escola (Municipal ou Estadual) como parte concedente.

AGORA:

O aluno precisa informar o **CNPJ do Município** para Escolas Municipais e o **CNPJ da SEDUC RS** para as Escolas Estaduais.



1. ORIENTAÇÕES PARA O CADASTRO DE ESCOLA PARTICULAR

Se você irá realizar o estágio em uma **ESCOLA PARTICULAR** deve selecionar o tipo de contrato, a disciplina matriculada, o tipo de termo e informar o **CNPJ da ESCOLA** conforme abaixo:

Plano de Estágio

Curso *

Ciências Biológicas - Licenciatura - Campus São Leopoldo/RS



Disciplina *

Estágio Sup.Ens.Fund.-Ciências



Tipo de Contrato *

*Estágio Obrigatório - Licenciatura - ESCOLA PARTICULAR



Tipo de Termo *

Não faço estágio ainda e desejo firmar termo de compromisso de estágio obrig



Concedente

Jurídica



CNPJ *

45.200.300/0001-52

PRÓXIMO

1. ORIENTAÇÕES PARA O CADASTRO DE ESCOLA PARTICULAR

Se você irá realizar o estágio em um **INSTITUTO FEDERAL** deve selecionar o tipo de contrato, a disciplina matriculada, o tipo de termo e informar o **CNPJ** do **INSTITUTO FEDERAL** conforme abaixo:

Plano de Estágio

Curso *

Ciências Biológicas - Licenciatura - Campus São Leopoldo/RS



Disciplina *

Estágio Sup.Ens.Fund.-Ciências



Tipo de Contrato *

*Estágio Obrigatório - Licenciatura - ESCOLA PARTICULAR



Tipo de Termo *

Não faço estágio ainda e desejo firmar termo de compromisso de estágio obrig



Concedente

Tipo de Pessoa *

Jurídica

CNPJ *

10.729.992/0002-27

Razão Social *

Instituto Federal de Educação, Ciência e Tecnologia Sul-Rio-Grandense - RS

CONFIRMAR

LIMPAR

2. ORIENTAÇÕES PARA O CADASTRO NA UNISINOS

Se você irá realizar o estágio em algum setor ou Projeto Social da UNISINOS deve selecionar o tipo de contrato, a disciplina matriculada, o tipo de termo “Quero fazer o estágio obrigatório na instituição de ensino” conforme abaixo:

Curso *

Ciências Biológicas - Licenciatura - Campus São Leopoldo/RS

Tipo de Contrato *

*Estágio Obrigatório - Licenciatura - ESCOLA PARTICULAR

Concedente

Jurídica

CNPJ *

92959006000885

Razão Social *

Associação Antonio Vieira-Unisinos

Disciplina *

Estágio Supervisionado em Biologia: Ensino Médio

Tipo de Termo *

Quero fazer o estágio obrigatório na instituição de ensino

CONFIRMAR

LIMPAR

3. ORIENTAÇÕES PARA O CADASTRO DE ESCOLA MUNICIPAL

Se você irá realizar o estágio em uma **ESCOLA MUNICIPAL** deve selecionar o tipo de contrato, a disciplina matriculada e o tipo de termo conforme abaixo:

Plano de Estágio

Curso *

Ciências Biológicas - Licenciatura - Campus São Leopoldo/RS

Tipo de Contrato *

*Estágio Obrigatório - Licenciatura - ESCOLA MUNICIPAL

Disciplina *

Estágio Sup.Ens.Fund.-Ciências

Tipo de Termo *

Não faço estágio ainda e desejo firmar termo de compromisso de estágio obrigatório

CADASTRO DA CONCEDENTE

Deve informar o **CNPJ do Município** e selecionar a **ESCOLA** conforme abaixo:

Propostas de Estágio

Meus Voluntariados

Concedente

Jurídica

CNPJ*

89814693000160

Razão Social*

Selecione

Município de São Leopoldo

EMEF Professor José Grimberg

EMEF Henrique Maximiliano Coelho Neto

EMEF Doutor Borges de Medeiros

EMEF Paulo Beck

EMEF Irmão Weibert

EMEF Professora Otilia Carvalho Rieth

EMEF Mário Quintana - São Leopoldo

EMEF Arthur Ostermann

EMEF São João Batista

EMEF Dilza Flores Albrecht

EMEF Doutor Osvaldo Aranha

EMEF Doutor Paulo Couto

Na proposta de estágio aparecerá o **NOME DA ESCOLA** e não do **MUNICÍPIO** e **CNPJ** conforme abaixo:

Proposta de Estágio Obrigatório

Estagiário

Semestre

Curso

Disciplina

Professor Responsável*

Selecione 

Razão Social Concedente

EMEF Irmão Weibert

CNPJ

SE NÃO LOCALIZAR A ESCOLA MUNICIPAL

Se não encontrar a escola para selecionar, deve selecionar o nome do Município:

Concedente

Jurídica

CNPJ*

89814693000160

Razão Social*

Município de São Leopoldo



CONFIRMAR

LIMPAR

No formulário da proposta de estágio, no campo "Área de Atuação / Setor de Atuação / Departamento" deve informar o nome da escola para a equipe do Carreiras fazer o cadastro no sistema:

Área de Atuação / Setor de Atuação / Departamento*

EMEF CASTRO ALVES



4. ORIENTAÇÕES PARA O CADASTRO DE ESCOLA ESTADUAL

Se você irá realizar o estágio em uma **ESCOLA ESTADUAL** deve selecionar o tipo de contrato, a disciplina matriculada e o tipo de termo conforme abaixo:

Curso*

Ciências Biológicas - Licenciatura - Campus São Leopoldo/RS



Disciplina*

Estágio Supervisionado em Biologia: Ensino Médio



Tipo de Contrato*

*Estágio Obrigatório - Licenciatura - ESCOLA ESTADUAL



Tipo de Termo*

Não faço estágio ainda e desejo firmar termo de compromisso de estágio obri



CADASTRO DA CONCEDENTE

Deve informar o **CNPJ da SEDUC** e selecionar a **ESCOLA** conforme abaixo:

○ Propostas de Estágio

 Meus Voluntariados >

Concedente

Jurídica

CNPJ*

92941681000100

Razão Social*

Selecione

Secretaria da Educação - SEDUC RS

EEEB Professor Mathias Schütz - Ivoti

EEEB Comendador Albino Souza Cruz

EEEB Leonardo Fritzen

EEEF Alfredo Juliano - Sapucaia do Sul

EEEF Carlos Fetter

EEEF Almeida Junior

EEEF Antônio Carlos - Santo Antônio da Patrulha

EEEF Bahia - Porto Alegre

EEEF Anselmo Luigi Piccoli - Bento Gonçalves

EEEF Dr Herophilo Carvalho de Azambuja

Na proposta de estágio aparecerá o **NOME DA ESCOLA** e não da **SEDUC** e **CNPJ** conforme abaixo:

Proposta de Estágio Obrigatório

Estagiário

Semestre

Curso

Disciplina

Professor Responsável *

Selecione 

Razão Social Concedente

EEEB Leonardo Fritzen

CNPJ

SE NÃO LOCALIZAR A ESCOLA ESTADUAL

Se não encontrar a escola para selecionar, deve selecionar a Secretaria da Educação - SEDUC RS:

Concedente

Jurídica

CNPJ*

92941681000100

Razão Social*

Secretaria da Educação - SEDUC RS



CONFIRMAR

LIMPAR

No formulário da proposta de estágio, no campo "Área de Atuação / Setor de Atuação / Departamento" deve informar o nome da escola para a equipe do Carreiras fazer o cadastro no sistema:

Área de Atuação / Setor de Atuação / Departamento*

EEEM VILLA LOBOS



EXIGÊNCIAS DOS MUNICÍPIOS

Alguns Municípios exigem o cadastro no nome do próprio Município. Nestes casos, deve informar o CNPJ do Município e a parte concedente será o próprio Município, são eles:

Município de Canoas – CNPJ: 88.577.416/0001-18

Município de Carlos Barbosa – CNPJ: 88.587.183/0001-34

Município de Cachoeirinha – CNPJ: 87.990.800/0001-85

Município de Garibaldi – CNPJ: 88.594.999/0001-95

Município de Nova Petrópolis – CNPJ: 88.572.748/0001-00

Município de Sapucaia do Sul – CNPJ: 88.185.020/0001-25

EXIGÊNCIAS DOS MUNICÍPIOS

Deve cadastrar a proposta de estágio com o CNPJ do Município:

Concedente

Tipo de Pessoa*

Jurídica

CNPJ*

88.577.416/0001-18

Razão Social*

Município de Canoas

CONFIRMAR

LIMPAR

No formulário da proposta de estágio, no campo "Área de Atuação / Setor de Atuação / Departamento" deve informar o nome da escola:

Área de Atuação / Setor de Atuação / Departamento*

EMEF Engenheiro Ildo Meneghetti - Canoas



SELECIONE O PROFESSOR DA ATIVIDADE ACADÊMICA DE ESTÁGIO

PREENCHER OS CAMPOS ABAIXO

Disciplina

Curso

CURSO

Disciplina

DISCIPLINA

Professor Responsável *

Selecione



SELECIONE O PROFESSOR DA DISCIPLINA

- ✓ Se aparecer mais de um professor, deve selecionar o professor que irá te acompanhar na atividade acadêmica de estágio.
- ✓ É muito importante que selecione o professor correto, pois ele será notificado para fazer a sua avaliação no final do semestre.

ORIENTAÇÕES SOBRE A PESSOA RESPONSÁVEL PELA ASSINATURA DIGITAL NO DOCUMENTO DE ESTÁGIO

1. **ESCOLAS PARTICULARES** – O responsável pela assinatura deve ser o proprietário ou sócio da escola.
2. **UNISINOS** - O responsável pela assinatura é a gerente do RH da Unisinos, já irá constar o nome da pessoa nos campos correspondentes.
3. **ESCOLAS MUNICIPAIS** - O responsável pela assinatura deve ser o diretor da escola.
4. **ESCOLAS ESTADUAIS** - O responsável pela assinatura deve ser o diretor da escola.

INFORME A PESSOA RESPONSÁVEL PELA ASSINATURA DO CONTRATO DE ESTÁGIO

Responsável Assinatura Digital *

Deve informar o nome do proprietário ou do diretor da escola

E-Mail Responsável Assinatura Digital *

Deve informar corretamente o e-mail do proprietário ou do diretor da escola

CPF Responsável Assinatura Digital *

Deve informar o CPF do proprietário ou do diretor da escola

Cargo Responsável Assinatura Digital

Deve informar o cargo da pessoa. Exemplo: Proprietário/Diretor da escola



**Deve informar um e-mail institucional
ou e-mail nominal a pessoa.**

INFORME O SUPERVISOR DE ESTÁGIO

Nome Supervisor *

Pessoa que irá te supervisionar/acompanhar na escola

Cargo Supervisor *

Informe o cargo do supervisor

CPF Supervisor

Se souber, informe o CPF do supervisor

E-mail Supervisor *

Deve informar corretamente o e-mail do supervisor

Formação Supervisor *

Informe a formação do supervisor



**Deve informar um e-mail institucional
ou e-mail nominal a pessoa.**

INFORME OS DADOS DO ESTÁGIO

Estágio

Tipo de Estágio

Tipo de Termo

Início *

Encerramento *

INFORMAR O PERÍODO QUE IRÁ REALIZAR O ESTÁGIO. NÃO PODE ULTRAPASSAR O PERÍODO LETIVO

Horário e Dias da Semana *

É OBRIGATÓRIO INFORMAR OS DIAS DA SEMANA E O HORÁRIO QUE IRÁ REALIZAR O SEU ESTÁGIO. INCLUSIVE O INTERVALO.

EXEMPLO: SEGUNDA A SEXTA, DAS 8H ÀS 12H E DAS 13H ÀS 15H.

Carga Horária Semanal *

Carga Horária Diária *

INFORMAR A CH SEMANAL E CH DIÁRIA, CONFORME O HORÁRIO DESCRITO ACIMA. NÃO PODE ULTRAPASSAR 6H DIÁRIAS E 30H SEMANAIS

Principais Atividades *

DESCREVER AS ATIVIDADES QUE IRÁ DESENVOLVER NO ESTÁGIO

Área de Atuação / Setor de Atuação / Departamento *

INFORMAR O SETOR QUE IRÁ ESTAGIAR

SALVAR



APÓS O PREENCHIMENTO DE TODOS OS DADOS, CLICAR EM SALVAR

PARA CONCLUIR A PROPOSTA DE ESTÁGIO, DEVE CLICAR EM ENVIAR PARA APROVAÇÃO

Proposta de Estágio Obrigatório

Excluir

Enviar para Aprovação



Necessário enviar proposta para aprovação

Situação

Em elaboração pelo SOLICITANTE

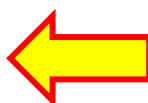

Se você não enviar para aprovação, a proposta ficará na situação de "Em elaboração pelo SOLICITANTE".

Significa que você não concluiu o processo, e a proposta não está para aprovação da Instituição de Ensino.

ETAPA DO CADASTRO CONCLUÍDA!

Agora a situação da sua proposta de estágio ficará como “Em Aprovação pelo Professor” e será analisada por ele.

Depois que o professor aprovar a sua proposta de estágio, o Unisinos Carreiras irá emitir e disponibilizar o seu documento de estágio no portal para as assinaturas.



Você receberá um e-mail, informando que o seu estágio foi aprovado, e em seguida uma notificação para realizar a assinatura digital.



ALUNOS QUE FOREM REALIZAR ESTÁGIO EM ESCOLA ESTADUAL!

Quando o Unisinos Carreiras disponibilizar o Termo de Compromisso de Estágio para as assinaturas, estará disponível no portal o PLANO DE ATIVIDADES para o aluno baixar e entregar na escola.

O PLANO DE ATIVIDADES é exigido pela Secretaria de Educação do Estado.

É de responsabilidade do aluno a entrega do documento na escola.

PROCESSO DE ASSINATURA DIGITAL

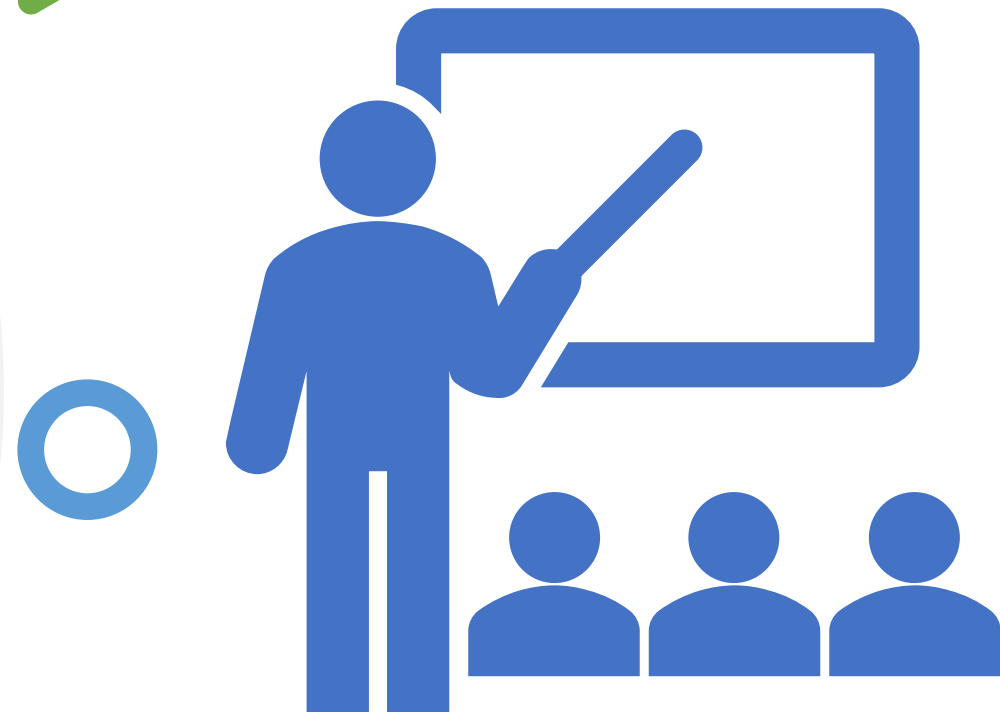

ASSINATURA DIGITAL

Os documentos de estágios emitidos pelo Unisinos Carreiras serão disponibilizados na plataforma de assinatura digital CLICKSIGN.

COMO FUNCIONA O PROCESSO:

- ✓ No momento do cadastro da proposta de estágio, o aluno precisa informar o nome da pessoa que irá assinar o contrato de estágio. Deve informar o nome completo, cargo, CPF e e-mail.
- ✓ Após a aprovação do professor, o Unisinos Carreiras irá emitir o contrato de estágio e disponibilizar na plataforma de assinatura digital para que as partes assinem o documento de igual teor.

Esse processo irá ocorrer somente para os contratos emitidos pelo Unisinos Carreiras. Os contratos emitidos pelos próprios locais não entram no processo de assinatura digital da Unisinos, o processo de assinatura é conforme o local.

ORDEM DAS ASSINATURAS

1º. Instituição de Ensino – Unisinos Carreiras

2º. Responsável pela Parte Concedente (Proprietário ou Diretor)

3º. Aluno

✓ Cada parte será notificada, por e-mail, após o assinante anterior concluir a sua assinatura.

DOCUMENTO FINALIZADO E ASSINADO

Após a assinatura da Instituição de Ensino, Parte Concedente e Aluno, cada parte receberá um e-mail com o documento finalizado e assinado para arquivamento.

Dentro de 24h a situação do contrato estará como **ATIVO** no portal do Unisinos Carreiras.

Processo concluído, estágio formalizado!

COMO REALIZAR A ASSINATURA DIGITAL

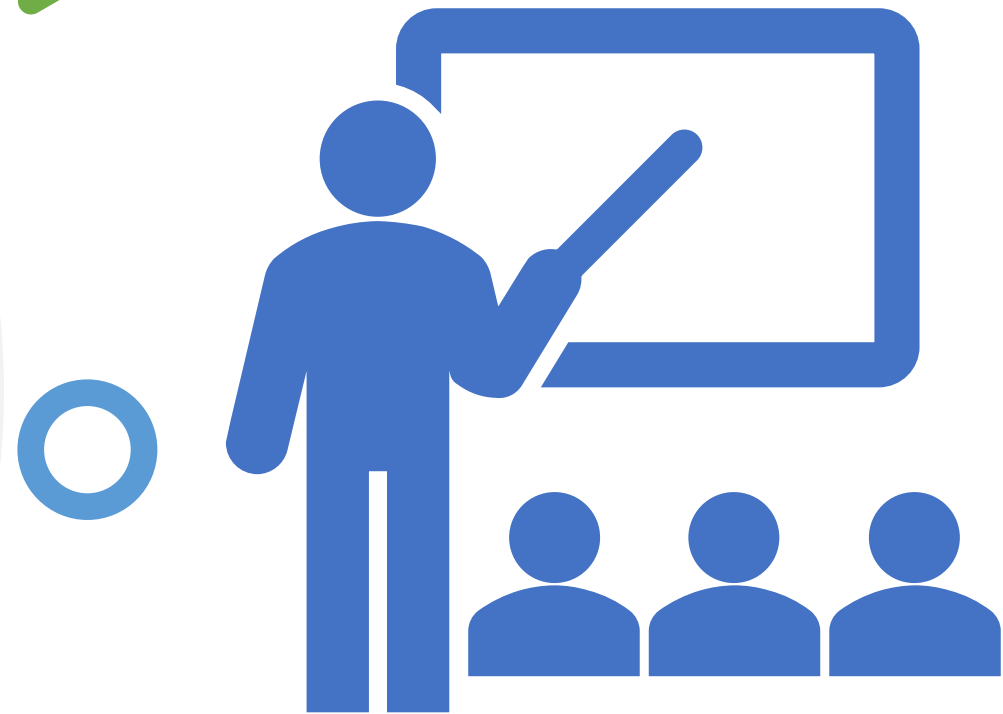

ORDEM DAS ASSINATURAS

1º. Instituição de Ensino – Unisinos Carreiras

2º. Responsável pela Parte Concedente (Proprietário ou Diretor)

3º. Aluno

✓ Cada parte será notificada, por e-mail, após o assinante anterior concluir a sua assinatura.

Você irá receber um e-mail para acessar o documento.

Assinar documento: Termo de Compromisso.pdf



ASAV - Associação Antônio Vieira via Clicksign <ajuda@clicksign.com>
Para: Unisinos Carreiras



Solicitação de Assinatura de ASAV - Associação Antônio Vieira

Termo de Compromisso :

[Visualizar para assinar](#)

Termo de Compromisso.pdf

carreiras@unisinos.br: [Assinará para aprovar](#)

e-mail da parte concedente: [Assinará para aprovar](#)

e-mail do aluno: [Assinará para aprovar](#)

Data limite de assinatura: 23/02/2023

Você precisa clicar para
visualizar o documento.

Assinar documento: Termo de Compromisso.pdf



ASAV - Associação Antônio Vieira via Clicksign <ajuda@clicksign.com>
Para: Unisinos Carreiras



Solicitação de Assinatura de ASAV - Associação Antônio Vieira

Termo de Compromisso :

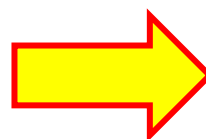

Visualizar para assinar

Termo de Compromisso.pdf

carreiras@unisinos.br: Assinará para aprovar

e-mail da parte concedente: Assinará para aprovar

e-mail do aluno: Assinará para aprovar

Data limite de assinatura: 23/02/2023

Ao clicar para visualizar, deve verificar o conteúdo do documento e se estiver de acordo, clicar em ASSINAR.



0/3 Assinaturas >

Termo de Compromisso de Estágio Obrigatório

A **Parte Concedente**, o(a) **Estagiário(a)** e a **Instituição de Ensino** abaixo qualificados(as), resolvem pactuar este Termo de Compromisso de Estágio, que se regerá pelas cláusulas abaixo descritas:

Instituição de Ensino: UNIVERSIDADE DO VALE DO RIO DOS SINOS – UNISINOS, Instituição de Ensino Superior autorizada pelo Decreto-Lei n.º 722/69, de 31.07.1969, reconhecida pelo Ministério da Educação através da Portaria n.º 453/83, de 21.11.1983 (DOU de 22.11.1983), de direito privado, sem fins lucrativos, filantrópica, reconhecida como de utilidade pública federal, estadual e municipal, inscrita no CNPJ/MF sob o n.º 92.959.006/0008-85, com sede na Avenida Unisinos, 950, em São Leopoldo, RS, neste ato representada pela Gerência de Serviços Acadêmicos.

Parte Concedente

Opções



Assinar

Ao clicar em ASSINAR, aparecerá essa tela para você informar a sua data de nascimento. Clicar em AVANÇAR.



Etapa 1 de 2

Confirme seus dados

Nome completo

CPF

Data de Nascimento (DD/MM/AAAA)

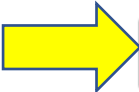

 **Avançar →**

 Ambiente seguro Clicksign

Você deve verificar o seu e-mail, pois receberá o código de acesso.



Etapa 2 de 2



Token de autenticação

Enviado para carreiras@unisinos.br

Insira o token para finalizar



Finalizar

[Reenviar token via e-mail >](#)

Ao clicar em finalizar, você concorda com os [Termos de uso](#) e [Política de Privacidade - LGPD](#) da Clicksign.

 Ambiente seguro Clicksign

ASAV - Associação Antônio Vieira via Clicksign <ajuda@clicksign.com>
Para: Unisinos Carreiras



Token de verificação de assinatura

Utilize o token abaixo para confirmar sua assinatura. Por motivos de segurança, ele é válido apenas por 4 horas.

Copiar o



XCNSZK

código de acesso.

Colar o código de
acesso e clicar
em Finalizar.



Etapa 2 de 2



Token de autenticação

Enviado para carreiras@unisinos.br

Insira o token para finalizar

X	C	N	S	Z	K
---	---	---	---	---	---

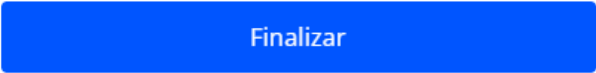

[Reenviar token via e-mail](#) >

Ao clicar em finalizar, você concorda com os [Termos de uso](#) e [Política de Privacidade - LGPD](#) da Clicksign.

Processo finalizado, documento assinado!



Assinatura feita com sucesso!

Quando todos assinarem, você receberá um e-mail com o documento assinado.

 Ambiente seguro Clicksign



Prático de assinar, rápido de enviar!

Acesse sua conta na Clicksign e assine seus documentos em um único lugar.

[Acessar a Clicksign](#)

PRONTO!

Você concluiu a sua assinatura.

Após a assinatura de todos, cada parte receberá, por e-mail, o documento assinado e finalizado, para arquivamento.



Documento assinado: Termo de Compromisso.pdf

A

ASAV - Associação Antônio Vieira via Clicksign <ajuda@clicksign.com>
Para: Unisinos Carreiras

 Termo de Compromisso.pdf
314 KB

 Termo de Compromisso - Clicksig...
402 KB

2 anexos (716 KB)  Salvar tudo no OneDrive – Associacao Antonio Vieira  Baixar tudo



Lembre de baixar e salvar seu documento assinado!

Documento assinado e finalizado

Termo de Compromisso.pdf

INSTITUIÇÃO DE ENSINO responsável assinatura eletrônica:
Assinou para aprovar

PARTE CONCEDENTE: Assinou para aprovar

ALUNO: Assinou para aprovar

PERGUNTAS FREQUENTES

Para visualizar todas as perguntas acesse:
<https://www.unisinos.br/carreiras/site/estagios-obrigatorios>

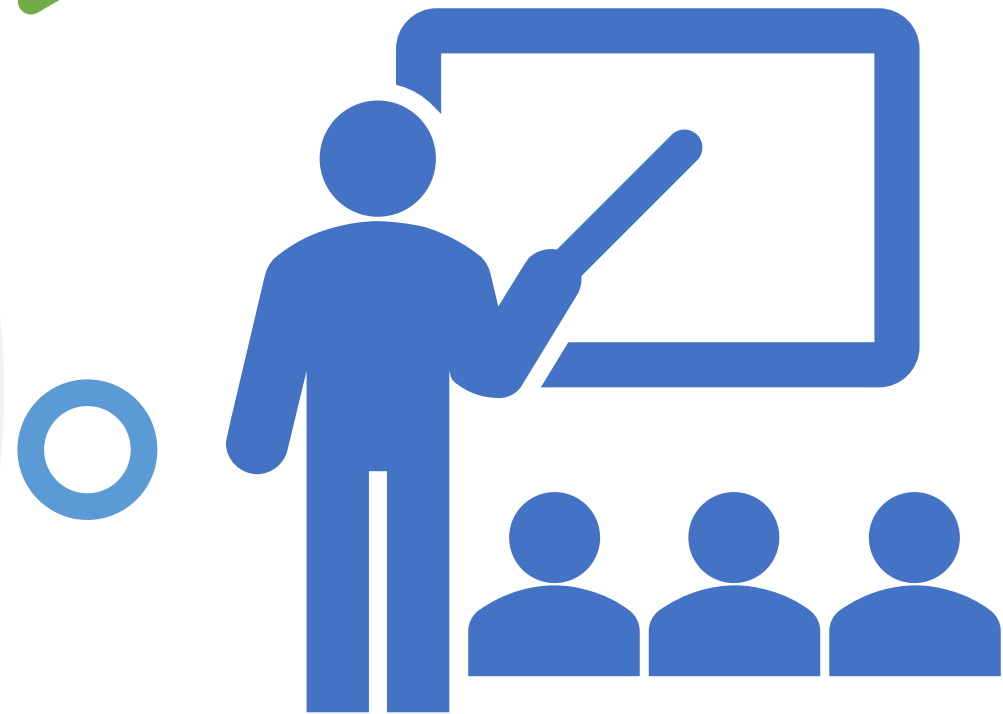

Sou aluno do curso de Licenciatura, e irei realizar o estágio em escola estadual, como faço para solicitar o FONO?

O FONO somente é solicitado pelas ESCOLAS ESTADUAIS.

Você deve solicitar o FONO na Secretaria da Escola de Humanidades - Unisinos São Leopoldo.

Pode solicitar de forma presencial ou por e-mail (secgradhumanidades@unisinos.br).

A retirada do FONO deve ser presencialmente na Secretaria.

Se solicitar por e-mail, deve encaminhar os seguintes dados:

Nome completo:

Curso:

Coordenador de Estágios: Profa. Regina Urmersbach

Professor da atividade acadêmica de estágio de estágio:

Prática de: (nome da atividade acadêmica de estágio)

Número de horas de observação:

Número de horas-aula:

Sou aluno do curso de Licenciatura, como consigo a Carta de Apresentação para apresentar na escola?

A Carta de Apresentação é fornecida pelo professor, e está disponível no portal Minha Unisinos, junto ao Plano de Ensino da atividade acadêmica de estágio.

O aluno deve fazer a impressão da carta e entregá-la na Escola que irá realizar o estágio.

Sou aluno do curso de Licenciatura, posso pedir dispensa do estágio obrigatório?

Os alunos dos cursos de Licenciaturas que exercem atividade docente regular na educação básica poderão obter redução da carga horária de estágio curricular, desde que atendidas as condições e os procedimentos constantes na Instrução Normativa nº 19/2010.

A redução da carga horária de estágio curricular deverá ser solicitada junto ao Atendimento Unisinos, ficando o seu julgamento e autorização condicionados à comprovação, por parte do aluno, de: I exercício de atividade docente regular de, pelo menos, dois anos letivos consecutivos, em unidade escolar ou espaço educacional devidamente regularizado junto a um dos sistemas de ensino, municipal, estadual ou federal; II vínculo de trabalho, regular e vigente, contratual ou estatutário, junto aos órgãos do respectivo sistema de ensino ou à unidade escolar; III nível da educação básica, infantil, fundamental ou médio, e, atividade ou atividade acadêmica de estágio em que a atividade docente regular é efetivamente exercida. Parágrafo Único Atividades docentes exercidas sob a forma eventual de estágio curricular e extra-curricular ou de trabalho voluntário não são computadas como exercício de atividade docente regular.

DISPENSA DO ESTÁGIO OBRIGATÓRIO

INSTRUÇÃO NORMATIVA CONJUNTA N.º 010/2020

DIRETORIA DA UNIDADE ACADÊMICA DE GRADUAÇÃO

DIRETORIA DA UNIDADE ACADÊMICA DE EDUCAÇÃO ONLINE

Disciplina a redução da carga horária do estágio curricular para alunos das Licenciaturas que exercem atividade docente regular na educação básica.



Se a dispensa for autorizada o aluno não precisa formalizar o seu estágio obrigatório junto ao Unisinos Carreiras.

Art. 5º Autorizada a redução de carga horária de estágio curricular, o aluno ficará dispensado do cumprimento regular de uma unidade curricular de estágio ou da carga horária de prática em ambiente escolar, compreendida em uma unidade curricular de estágio, do seu curso de Licenciatura, e terá registrado, em seu histórico escolar, a redução concedida com base no parágrafo único do art. 11º da Resolução CNE/CP nº 2, de 20 de dezembro de 2019.

Parágrafo Único A redução concedida com base na Resolução CNE/CP nº 2/2019 observará o máximo de 200 horas e não implicará em complementação da carga horária correspondente.

Art.6º Compete às Coordenações de Cursos de Licenciatura analisar as solicitações dos alunos e autorizar ou indeferir a redução de carga horária de estágio curricular, em conformidade com as disposições desta Instrução Normativa, bem como julgar os recursos de solicitações indeferidas.

UNISINOS CARREIRAS

Desejamos um ótimo estágio pra você!

Ficamos à disposição para mais dúvidas e orientações.

Entre em contato conosco pelo e-mail **carreiras@unisinos.br**
